

ŘEZ PODÉLNÝ, B-B'
M 1:50

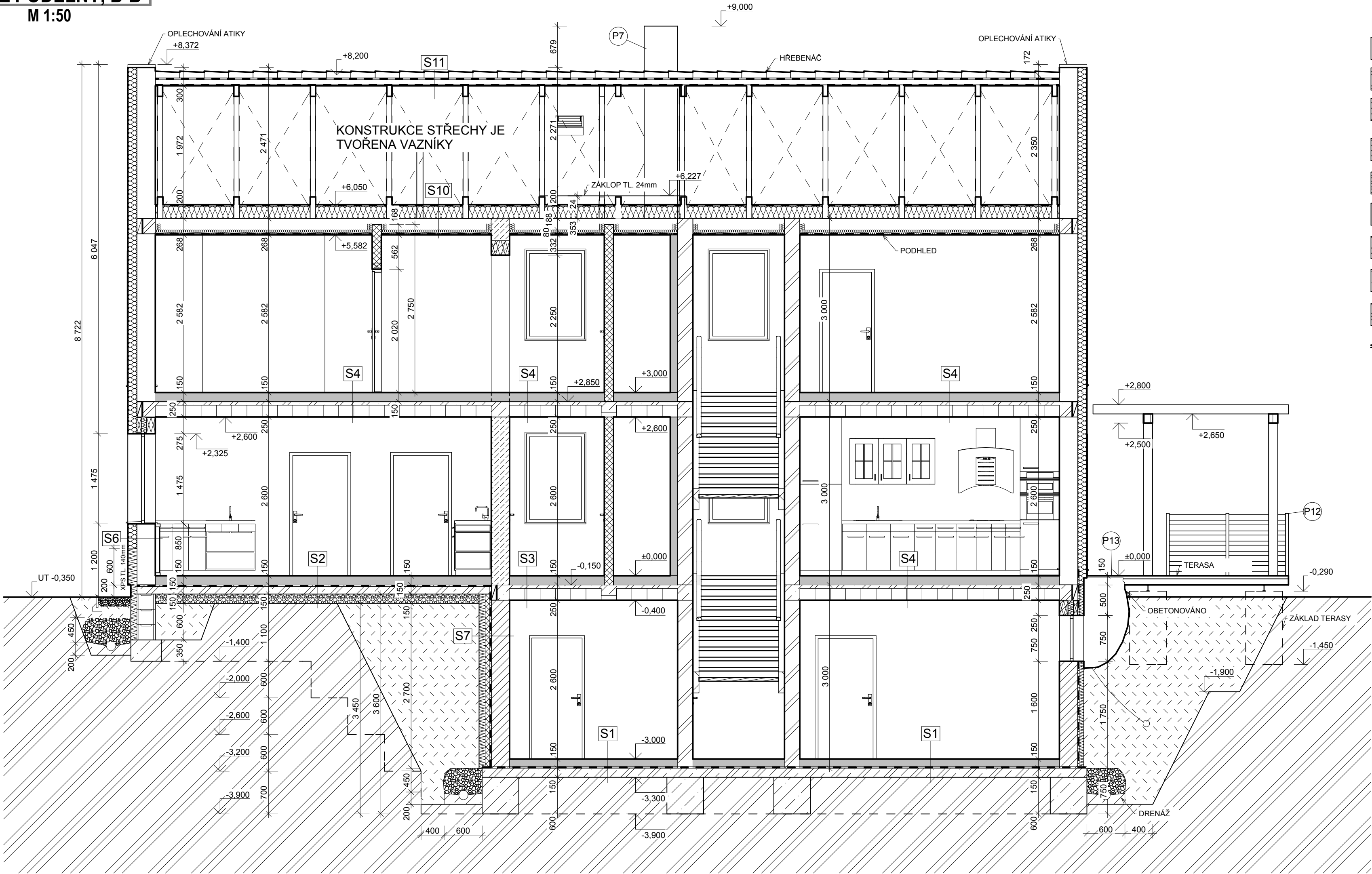

- LEGENDA MATERIÁLŮ**
- OBVODOVÉ ZDIVO HELUZ FAMILY TL. 300 mm (FASÁDNÍ POLYSTYREN TL. 140 mm)
 - VNITŘNÍ NOSNÉ ZDIVO HELUZ P15 TL. 250 mm
 - VNITŘNÍ NOSNÉ ZDIVO HELUZ AKU TĚŽKÉ TL. 300 mm
 - BETONOVÁ TVÁRNICE BTB 40/30/24 (P+D) + VYZTUŽENÍ
 - VNITŘNÍ PŘÍČKA HELUZ TL. 140 mm
 - INSTALAČNÍ PŘEDSTĚNA TL. 120mm
 - BETON C20/25
 - HUTNĚNÁ ZEMINA NA 0,2 MPa PO 0,2m
 - ZEMINA PŮVODNÍ
 - HYDROIZOLACE ELASTEK 50 SPECIAL MINERAL TL. 5mm

- POZNÁMKY**
- P7 KOMÍN ECO UNV1 547x395
 - P12 ZÁBRADLÍ TERASY VÝŠKA 900mm
 - P13 SKLEPNÍ SVĚTLÍK MEA + MŘÍŽ

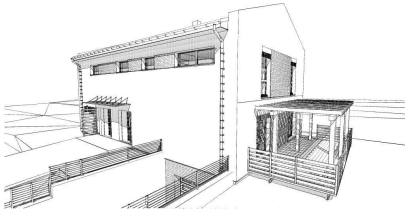
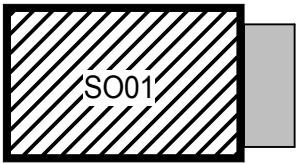

±0,000 = 451,328 m.n.m. SOUŘADNICOVÝ SYSTÉM S-JTSK / VÝŠKOVÝ SYSTÉM B.p.v.

DRUH PRÁCE	BAKALÁŘSKÁ PRÁCE			VYSOKÉ UČENÍ TECHNICKÉ V BRNĚ FAKULTA STAVEBNÍ ÚSTAV POZEMNÍHO STAVITELSTVÍ
VYPRACOVAL	Petr Pobucký			
VEDOUCÍ PRÁCE	Ing. Ing. Petr Kacálek, Ph.D.			
STAVEBNÍK	Knot Jaroslav Travinářská 1989, 75661 Rožnov pod Radhoštěm Knotová Ivana Travinářská 1989, 75661 Rožnov pod Radhoštěm			
MÍSTO STAVBY	na parcele 545/163, k. ú. Vigantice, obec Vigantice, okres Vsetín			
NÁZEV STAVBY	Rodinný dům s ordinací, Vigantice			
STAVEBNÍ OBJEKT	SO01 NOVOSTAVBA RD		FORMÁT	4xA4
ČÁST	D.1.1 ARCHITEKTONICKO-STAVEBNÍ ŘEŠENÍ		DATUM	17. 5. 2016
OBSAH:	ŘEZ PODÉLNÝ		STUPEŇ PD	DPS
			MĚŘITKO 1:50	Č. VÝKRESU D.1.1.07